

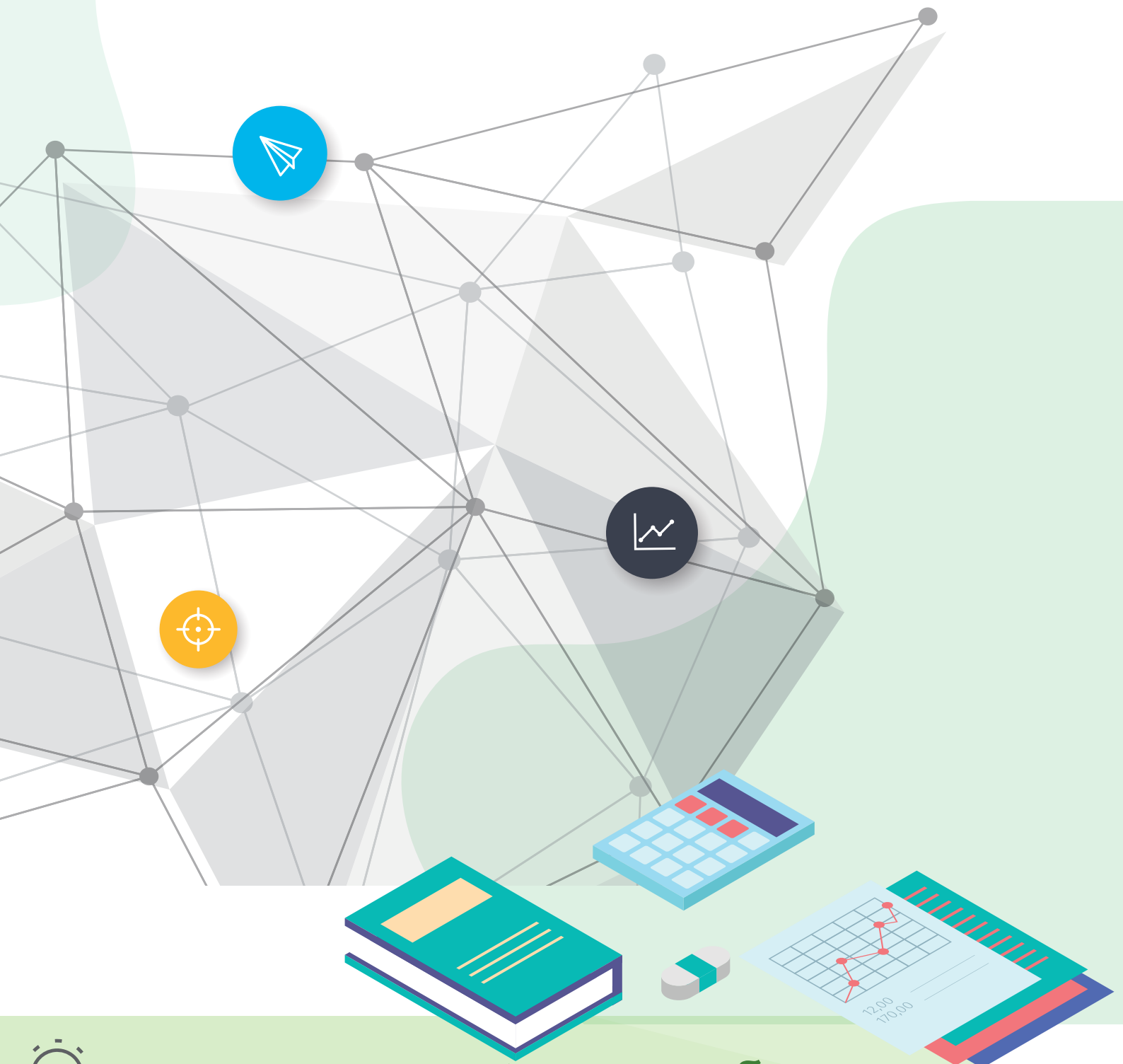

# แผนรายรับ-รายจ่าย โรงพยาบาลชุมชนพรเขตระดมศักดิ์ ปีงบประมาณ 2567



@กลุ่มงานยุทธศาสตร์และแผนงานโครงการ 2024



## บันทึกข้อความ

ส่วนราชการ โรงพยาบาลชุมพรเขตรอุดมศักดิ์ กลุ่มงานยุทธศาสตร์ฯ โทร ๐ ๓๗๕๐ ๕๙๕๑

ที่ ขพ ๐๐๓๒๒๐๓.๓/๑๙๖๐ วันที่ ๒๗ ตุลาคม ๒๕๖๖

เรื่อง ขออนุมัติแผนทางการเงิน(Planfin) ที่ลงทุนเกิน ๒๐% EBITDA ปีงบประมาณ ๒๕๖๗

เรียน นายแพทย์สาธารณสุขจังหวัดชุมพร

ตามที่ สำนักงานสาธารณสุขจังหวัดชุมพร แจ้งให้ดำเนินการจัดทำแผนทางการเงิน (Planfin) ของหน่วยบริการประจำปีงบประมาณ ๒๕๖๗ นั้น

ในกรณี โรงพยาบาลชุมพรเขตรอุดมศักดิ์ ได้จัดทำแผนทางการเงิน (Planfin) ปีงบประมาณ ๒๕๖๗ เสร็จสิ้นแล้ว และขอส่งแผนทางการเงิน (Planfin) ที่ลงทุนเกิน ๒๐% EBITDA ปีงบประมาณ ๒๕๖๗ รายละเอียดตามเอกสารที่แนบเรียนมาพร้อมนี้

จึงเรียนมาเพื่อโปรดทราบและพิจารณาดำเนินการต่อไป

(นายอิทธิคม บัวเลิศ)

นายแพทย์เชี่ยวชาญ รักษาการในตำแหน่ง  
ผู้อำนวยการโรงพยาบาลชุมพรเขตรอุดมศักดิ์

## คำนำ

ด้วย กลุ่มงานยุทธศาสตร์และแผนงานโครงการ โรงพยาบาลชุมพรเขตรอุดมศักดิ์ ได้จัดทำแผนรายรับรายจ่าย ปีงบประมาณ 2567 โดยมีวัตถุประสงค์เพื่อให้มีการบริหารจัดการด้านการเงินการคลังที่เกิดประสิทธิภาพสูงสุด ภายใต้ทรัพยากรที่มีอยู่อย่างจำกัด รวมทั้งจัดระบบในการควบคุม กำกับ และติดตามประเมินผลอย่างต่อเนื่อง จึงได้มีการจัดทำแผนบริหารรายรับ รายจ่ายในโรงพยาบาลชุมพรเขตรอุดมศักดิ์ขึ้น เพื่อเป็นแนวทางในการบริหารจัดการได้อย่างถูกต้อง และปฏิบัติตามระเบียบราชการ

กลุ่มงานยุทธศาสตร์และแผนงานโครงการ  
พฤศจิกายน 2566

## สารบัญ

	หน้า
แผนประมาณรายรับ-รายจ่าย ปีงบประมาณ 2567	1
แผนจัดซื้อยา เวชภัณฑ์มีใช้ยา วัสดุการแพทย์ วัสดุวิทยาศาสตร์การแพทย์	2
แผนการจัดซื้อวัสดุอื่น	2
แผนบริหารจัดการเจ้าหน้าที่	2
แผนบริหารจัดการลูกหนี้	3
แผนการลงทุน	3
แผนสนับสนุน รพ.สต.	3
รายละเอียดรายจ่ายดำเนินงาน	5
รายละเอียดรายจ่ายหมวดค่าใช้สอย	7
รายการลงทุนครุภัณฑ์ด้วยเงินบำรุง	13
แนวทางการขออนุมัติดำเนินการตามแผนปี 2567	19

Planfin 2567 รพท.ชุมพรเขตรอดมศักดิ์  
การประมาณการรายได้และค่าใช้จ่าย ปี 2567(พึงรับ-พึงจ่าย)

1. แผนประมาณการรายได้ - รายจ่าย ปีงบประมาณ 2567

หมวด	ข้อมูลปี 2565	ข้อมูลปี 2566	ประมาณการปี 2567
<b>รายได้</b>			
รายได้ UC	286,449,702.83	312,931,024.23	404,540,000.00
รายได้จาก EMS	566,750.00	270,850.00	300,000.00
รายได้ค่ารักษาเบิกต้นสังกัด	20,720,401.66	19,646,701.97	11,600,000.00
รายได้ค่ารักษา อปท.	21,439,842.48	22,648,720.16	18,000,000.00
รายได้ค่ารักษาเบิกจ่ายตรงกรมบัญชีกลาง	187,309,350.31	180,204,664.18	202,000,000.00
รายได้ประกันสังคม	152,210,610.91	94,271,820.24	92,000,000.00
รายได้แรงงานต่างด้าว	67,912,404.65	36,877,155.40	32,000,000.00
รายได้ค่ารักษาและบริการอื่น ๆ	516,272,454.82	171,379,565.98	162,000,000.00
รายได้งบประมาณส่วนบุคลากร	352,850,359.51	374,142,415.20	381,654,000.00
รายได้อื่น	149,886,875.49	189,359,514.81	118,170,000.00
รายได้งบประมาณ	61,675,888.74	92,199,856.34	80,738,000.00
<b>รวมรายได้</b>	<b>1,817,294,641.40</b>	<b>1,493,932,288.51</b>	<b>1,503,002,000.00</b>
<b>รายจ่าย</b>			
ต้นทุนยา	146,251,634.58	152,168,700.23	164,000,000.00
ต้นทุนเวชภัณฑ์มีชีเยาและวัสดุการแพทย์	66,723,567.66	112,777,532.42	122,600,000.00
ต้นทุนวัสดุทันตกรรม	1,527,629.16	1,095,566.47	3,500,000.00
ต้นทุนวัสดุวิทยาศาสตร์การแพทย์	147,687,105.00	41,957,540.22	48,020,000.00
เงินเดือนและค่าจ้างประจำ	351,093,651.07	371,004,166.30	381,654,000.00
ค่าจ้างชั่วคราว/พกส./ค่าจ้างเหมาบุคลากรอื่น	92,691,466.93	98,786,808.76	98,000,000.00
ค่าตอบแทน	172,356,272.50	196,004,511.47	207,195,000.00
ค่าใช้จ่ายบุคลากรอื่น	100,007,094.00	81,497,182.52	27,265,000.00
ค่าใช้สอย	80,805,692.05	71,317,517.64	139,760,280.00
ค่าสาธารณูปโภค	35,504,086.56	42,885,633.83	42,000,000.00
วัสดุใช้ไป	29,853,534.12	33,604,249.40	35,940,000.00
ค่าเสื่อมราคาและค่าตัดจำหน่าย	45,395,653.17	49,982,454.04	40,000,000.00
ค่าใช้จ่ายอื่น	43,877,067.25	49,674,760.59	45,000,000.00
<b>รวมรายจ่าย</b>	<b>1,313,815,063.25</b>	<b>1,302,756,623.89</b>	<b>1,354,934,280.00</b>

## 2. แผนจัดซื้อยา เวชภัณฑ์มีใช้ยา วัสดุทางการแพทย์ วัสดุวิทยาศาสตร์การแพทย์

หมวด	มูลค่าการจัดซื้อปี 2567
ยา (รวมสนับสนุน รพ.สต.ในเครือข่าย)	164,000,000.00
วัสดุเภสัชกรรม (รวมสนับสนุน รพ.สต.ในเครือข่าย)	17,000,000.00
วัสดุการแพทย์ทั่วไป (รวมสนับสนุน รพ.สต.ในเครือข่าย)	105,600,000.00
วัสดุวิทยาศาสตร์การแพทย์ (รวมสนับสนุน รพ.สต.ในเครือข่าย)	48,020,000.00
วัสดุทันตกรรม (รวมสนับสนุน รพ.สต.ในเครือข่าย)	3,500,000.00
<b>รวม</b>	<b>338,120,000.00</b>

## 3. แผนการจัดซื้อวัสดุอื่น

หมวด	มูลค่าการจัดซื้อปี 2567
วัสดุสำนักงาน	4,000,000.00
วัสดุยานพาหนะและขนส่ง	60,000.00
วัสดุเชื้อเพลิงและหล่อลื่น	5,000,000.00
วัสดุไฟฟ้าและวิทยุ	1,200,000.00
วัสดุโฆษณาและเผยแพร่	200,000.00
วัสดุคอมพิวเตอร์	1,000,000.00
วัสดุงานบ้านงานครัว	4,500,000.00
วัสดุบริโภค	12,000,000.00
วัสดุเครื่องแต่งกาย	1,500,000.00
วัสดุก่อสร้าง	1,200,000.00
วัสดุเกษตร	80,000.00
วัสดุอื่น	200,000.00
ค่าครุภัณฑ์มูลค่าต่ำกว่าเกณฑ์	3,000,000.00
<b>รวม</b>	<b>33,940,000.00</b>

## 4. แผนบริหารจัดการเจ้าหนี้

รายการ	รวมภาระหนี้สิน
เจ้าหนี้การค้ายา	164,000,000.00
เจ้าหนี้การค้าวัสดุเภสัชกรรม	17,000,000.00
เจ้าหนี้การค้าวัสดุการแพทย์ทั่วไป	105,600,000.00
เจ้าหนี้การค้าวัสดุวิทยาศาสตร์และการแพทย์	48,020,000.00
เจ้าหนี้การค้าวัสดุทันตกรรม	3,500,000.00
เจ้าหนี้ตามจ่าย	0
ค่าจ้างชั่วคราว/พกส./ค่าจ้างเหมาบุคลากรอื่นค้างจ่าย	98,000,000.00
ค่าใช้จ่ายบุคลากรอื่นค้างจ่าย	0
เจ้าหนี้ค่าแรงอื่นค้างจ่าย	0
ค่าสาธารณูปโภคค้างจ่าย	42,000,000.00

รายการ	รวมภาระหนี้สิน
เจ้าหนี้ค่าครุภัณฑ์ สิ่งก่อสร้างฯ	60,000,000.00
เจ้าหนี้การค้าวัสดุอื่น	35,940,000.00
<b>รวมภาระหนี้สิน 67</b>	<b>754,010,000.00</b>

## 5. แผนบริหารจัดการลูกหนี้

รายการ	รวมภาระหนี้สิน
ลูกหนี้ UC	405,000,000.00
ลูกหนี้ เบิกต้นสังกัด	1,000,000.00
ลูกหนี้ อปท	18,000,000.00
ลูกหนี้ กรมบัญชีกลาง	200,000,000.00
ลูกหนี้ ประกันสังคม	95,000,000.00
ลูกหนี้ แรงงานต่างด้าว	20,000,000.00
ลูกหนี้ อื่น ๆ	0
<b>รวมลูกหนี้ปี 67</b>	<b>739,000,000.00</b>

## 6. แผนการลงทุน

รายการ	มูลค่าการลงทุนทั้งสิ้น
จัดซื้อ จัดหาด้วยเงินบำรุงของ รพ. ปี 2567	60,000,000.00
จัดซื้อ จัดหาด้วยงบค่าเสื่อม UC ของ รพ. ปี 2567	14,000,000.00
จัดซื้อ จัดหาด้วยเงินงบประมาณ ของ รพ. ปี 2567	38,000,000.00
จัดซื้อ จัดหาด้วยเงินบริจาค ของ รพ. ปี 2564 - ปัจจุบัน	60,000,000.00
<b>รวมการลงทุนทั้งสิ้น</b>	<b>172,000,000.00</b>

## 7. แผนสนับสนุน รพ.สต.

รายการ	รวมภาระหนี้สิน
Fixed Cost ตามประกาศ (ว 5313)	5,544,000.00
รายการอื่น	48,300.00
ยา	4,092,000.00
วัสดุเภสัชกรรม	254,900.00
วัสดุการแพทย์ทั่วไป	301,900.00
วัสดุวิทยาศาสตร์และการแพทย์	39,000.00
วัสดุเอกซเรย์	0
วัสดุทันตกรรม	172,500.00
วัสดุอื่น	0
งบค่าเสื่อม UC	1,800,000.00
<b>รวมสนับสนุน รพ.สต.</b>	<b>12,252,600.00</b>

รายละเอียดแผนสนับสนุน รพ.สต.

ลำดับ	ชื่อ รพ.สต	Fixed Cost (55313)	รายการอื่น	ยา	วัสดุเภสัชกรรม	วัสดุการแพทย์ทั่วไป	วัสดุวิทยาศาสตร์และการแพทย์	วัสดุเอกซเรย์	วัสดุทันตกรรม	วัสดุอื่น(ห้องผ่าตัด)	งบค่าเสื่อม UC	มูลค่ารวม
1	นพตุง	363,000.00		101,000.00	5,600.00	17,500.00	1,000.00			3,700.00	200,000.00	691,800.00
2	บ้านดอนรักษ์	363,000.00		253,000.00	18,300.00	10,000.00	1,500.00		100,000.00	1,500.00	200,000.00	947,300.00
3	บ้านท่าไม้ตาย	363,000.00		241,000.00	12,000.00	9,500.00	1,000.00			7,100.00	200,000.00	833,600.00
4	ตุนกระสัง	363,000.00		168,000.00	12,000.00	27,000.00	2,000.00			1,600.00	200,000.00	773,600.00
5	บ้านเขายาว	330,000.00		101,000.00	12,000.00	15,000.00	1,000.00			4,200.00	200,000.00	663,200.00
6	ถ้ำสิงห์	363,000.00		142,000.00	7,000.00	5,000.00	2,500.00			2,800.00	200,000.00	722,300.00
7	ท่ายาง	396,000.00		433,000.00	34,000.00	43,000.00	6,000.00		23,000.00	2,000.00	200,000.00	1,137,000.00
8	ตากแดด	396,000.00		283,000.00	12,000.00	12,600.00	2,000.00			1,500.00	200,000.00	907,100.00
9	บวเล็ก	396,000.00		420,000.00	20,000.00	29,500.00	1,500.00		4,000.00	1,500.00	200,000.00	1,072,500.00
10	หาดพันไกร	363,000.00		329,000.00	27,000.00	15,700.00	3,500.00		7,000.00	7,800.00	200,000.00	953,000.00
11	วังไผ่	363,000.00		128,000.00	13,000.00	4,500.00				1,500.00	200,000.00	710,000.00
12	บ้านนา	396,000.00		254,000.00	14,000.00	14,600.00	3,000.00		9,000.00	1,800.00	200,000.00	892,400.00
13	ทุ่งคา	363,000.00		329,000.00	19,000.00	28,300.00	4,000.00		20,000.00	2,800.00	200,000.00	966,100.00
14	วิสัยเหนือ	363,000.00		132,000.00	6,000.00	8,300.00	3,000.00			1,500.00	200,000.00	713,800.00
15	วังใหม่	363,000.00		114,000.00	7,000.00	18,500.00	500.00		1,500.00	1,500.00	200,000.00	706,000.00
16	บางพริก	0.00		432,000.00	22,000.00	24,000.00	2,000.00		4,000.00	2,000.00		486,000.00
17	นาชะอัง	0.00		232,000.00	14,000.00	18,900.00	4,500.00		4,000.00	3,500.00		276,900.00
	<b>รวม</b>	<b>5,544,000.00</b>	<b>0.00</b>	<b>4,092,000.00</b>	<b>254,900.00</b>	<b>301,900.00</b>	<b>39,000.00</b>	<b>0.00</b>	<b>172,500.00</b>	<b>48,300.00</b>	<b>3,000,000.00</b>	<b>13,452,600.00</b>



รายละเอียดรายจ่ายดำเนินงาน ประจำปีงบประมาณ 2567 (ตามหมวด)

ลำดับ	หมวดรายจ่าย	จำนวนเงิน
1	เวชภัณฑ์ยา	164,000,000.00
2	เวชภัณฑ์มีใช้ยาและวัสดุการแพทย์	122,600,000.00
	2.1 เวชภัณฑ์มีใช้ยา	17,000,000.00
	2.2 วัสดุการแพทย์ทั่วไป	40,000,000.00
	2.3 ห้องผ่าตัด	50,000,000.00
	2.4 วิสัญญีวิทยา	3,000,000.00
	2.5 เวชกรรมฟื้นฟู	3,000,000.00
	2.6 แก๊สทางการแพทย์	9,600,000.00
3	วัสดุวิทยาศาสตร์การแพทย์	48,020,000.00
	3.1 เทคนิคการแพทย์	10,000,000.00
	3.2 เช่าเครื่องและน้ำยา	30,000,000.00
	3.3 คลังเลือด	4,020,000.00
	3.4 พยาธิ	4,000,000.00
4	วัสดุทันตกรรม	3,500,000.00
5	วัสดุอื่น	35,940,000.00
	5.1 วัสดุสำนักงานใช้ไป	4,000,000.00
	5.2 วัสดุยานพาหนะและขนส่งใช้ไป	60,000.00
	5.3 วัสดุไฟฟ้าและวิทยุใช้ไป	1,200,000.00
	5.4 วัสดุโฆษณาและเผยแพร่ใช้ไป	200,000.00
	5.5 วัสดุคอมพิวเตอร์ ใช้ไป	2,000,000.00
	5.6 วัสดุงานบ้านงานครัวใช้ไป	4,500,000.00
	5.7 วัสดุก่อสร้างใช้ไป	1,200,000.00
	5.8 วัสดุอื่นใช้ไป	200,000.00
	5.9 วัสดุเกษตร	80,000.00
	5.10 ค่าเชื้อเพลิง	5,000,000.00
	5.11 วัสดุบริโภคใช้ไป	12,500,000.00
	5.12 วัสดุเครื่องแต่งกายใช้ไป	2,000,000.00
	5.13 ค่าครุภัณฑ์มูลค่าต่ำกว่าเกณฑ์	3,000,000.00
6	ค่าสาธารณูปโภค	42,000,000.00
	6.1 ค่าไฟฟ้า	34,000,000.00
	6.2 ค่าน้ำประปาและน้ำบาดาล	7,200,000.00
	6.3 ค่าโทรศัพท์	300,000.00
	6.4 ค่าบริการสื่อสารและโทรคมนาคม	200,000.00
	6.5 ค่าไปรษณีย์และขนส่ง	300,000.00

ลำดับ	หมวดรายจ่าย	จำนวนเงิน
7	ค่าใช้จ่าย	139,760,280.00
	7.1 ค่าจ้างตรวจทางห้องปฏิบัติการ	47,941,000.00
	7.2 ค่าจ้างเหมาบริการ	37,125,380.00
	7.3 ค่าจ้างเหมาซ่อมแซมบำรุงรักษา	40,961,900.00
	7.4 ค่าซ่อมแซม	12,820,000.00
	7.5 ค่าใช้จ่ายอื่นๆ	912,000.00
8	ค่าใช้จ่ายอื่น	45,000,000.00

รายละเอียดรายจ่ายหมวดค่าใช้สอย

ลำดับ	รายการ	ประมาณการ	หน่วยงาน
<b>1. ค่าจ้างตรวจทางห้องปฏิบัติการ</b>			
<b>1.1</b>	<b>ค่าจ้างตรวจทางห้อง Lab</b>	<b>17,101,000.00</b>	
	1. ชิ้นเนื้อส่งตรวจ	5,000,000.00	พยาธิ
	2. จ้างเหมาบริการตรวจทางห้องปฏิบัติการ (Out Lab)	3,600,000.00	
	3. เช่าเครื่องตรวจธนาคารเลือด	6,500,000.00	
	4. เหมากลือดสภาคาชาด	1,500,000.00	
	5. จ้างเหมาตรวจสถานะภูมิคุ้มกันไวรัสตับอักเสบบี เจ้าหน้าที่กึ่งเทคนิคการแพทย์	11,000.00	
	6. ค่าตรวจยืนยันทางห้องปฏิบัติการโรคเลือด	490,000.00	
<b>1.2</b>	<b>ค่าจ้างตรวจเอกซเรย์</b>	<b>30,840,000.00</b>	
	1. CT SCAN	10,000,000.00	
	2. ค่าส่งตรวจ MRI	10,800,000.00	
	3. ค่าส่งตรวจสลายนิ่ว	1,800,000.00	
	4. CONTRAST MEDIA	5,000,000.00	
	5. ระบบ PAC	3,240,000.00	
<b>2. ค่าจ้างเหมาบริการ</b>			
<b>2.1</b>	<b>ค่าจ้างเหมาทำความสะอาด</b>	<b>11,401,000.00</b>	
	1.จ้างเหมาบริการทำความสะอาดอาคารสถานที่หอผู้ป่วยทางเชื่อมอาคารและลิฟต์	7,100,000.00	
	2. จ้างเหมาทำความสะอาด(อาคารอุบัติเหตุ,อาคารอำนวยการ,อาคารแพทย์แผนไทย,ศูนย์ODS, แพลตพยาบาล 6 หลัง,แพลตฟอร์ม 3 หลัง,ทางเดินเชื่อม cover way, ศูนย์ฟิตเนส	4,301,000.00	
<b>2.2</b>	<b>ค่าจ้างเหมารถ</b>	<b>300,000.00</b>	
<b>2.3</b>	<b>ค่าจ้างเหมาดูแลความปลอดภัย</b>	<b>3,942,000.00</b>	
<b>2.4</b>	<b>ค่าจ้างเหมากำจัดขยะติดเชื้อ</b>	<b>5,239,000.00</b>	
	1.ค่าจ้างเหมากำจัดขยะติดเชื้อด้วยเครื่องบดย่อยและฆ่าเชื้อขยะมูลฝอยติดเชื้อด้วยไอน้ำอัดโนรมติ	4,510,000.00	
	2. ค่าจ้างเหมากำจัดเคมี/อันตราย	495,000.00	
	3. ค่าจ้างขนขยะติดเชื้อ รพสต	234,000.00	
<b>2.5</b>	<b>ค่าจ้างเหมาบริการอื่น(สนับสนุน)</b>		
	1. จ้างเหมาบริการพนักงานเปล งานห้องผ่าตัด งานผู้ป่วยนอกและงานอุบัติเหตุฉุกเฉิน	3,670,000.00	กง.การพยาบาล
	2. ค่าจ้างเหมาพนักงานบุคคลปฏิบัติงานที่คลังพัสดุ (1 คน)	91,350.00	บริหารทั่วไป
	3. จ้างเหมาพนักงานทั่วไป ปฏิบัติงานสนามและสิ่งแวดล้อม (5 ราย)	549,450.00	กง.บริหารทั่วไป
	4. จ้างเหมาบริการพนักงานเก็บรักษาศพ (2 ราย)	345,000.00	กง.พยาธิฯ
	5. จ้างเหมาบริการพนักงานเก็บขยะ(3 ราย)	439,200.00	กง.บริหารทั่วไป
	6. จ้างเหมาบริการพนักงานประชาสัมพันธ์ (3 ราย)	395,280.00	กง.บริหารทั่วไป
	7. ค่าเช่าเครื่องล้างภาชนะอาหารผู้ป่วย	111,000.00	โภชนาการ
	8. ค่ากำจัดปลวก	162,000.00	บริหารทั่วไป
	9. ค่าจ้างเหมากำจัดหนู	59,000.00	บริหารทั่วไป
	10. ค่าบริการ GPS รถพยาบาล	30,000.00	บริหารทั่วไป
	11. ค่าประกันภัยรถยนต์+ พรบ. รถยนต์ส่วนบุคคลและรถพยาบาล 19 คัน	400,000.00	ยานพาหนะ
	12. จ้างเหมาตกแต่งภายในรถตู้นั่งส่วนบุคคล 2 คัน	320,000.00	ยานพาหนะ
	13. จ้างเหมาบำรุงรักษาเครื่องกำเนิดไฟฟ้า(6เครื่อง)	69,100.00	กง.โครงสร้าง
	14. จ้างเหมาบำรุงรักษาหม้อแปลงไฟฟ้าและตู้ MDB	489,750.00	กง.โครงสร้าง

ลำดับ	รายการ	ประมาณการ	หน่วยงาน
15.	จ้างเหมาบำรุงรักษาระบบเครื่องทำน้ำเย็น	77,040.00	กง.โครงสร้าง
16.	จ้างเหมาบำรุงรักษาระบบดับเพลิง อาคารเฉลิมพระเกียรติ, อาคารผ่าตัด, อาคาร ศัลยกรรม	150,000.00	กง.โครงสร้าง
17.	ค่าจ้างเหมาดูแลสิ่งปฏิกูล/ค่าตรวจระบบบำบัดน้ำเสีย	50,000.00	กง.โครงสร้าง
18.	บำรุงรักษาปั้มน้ำดับเพลิง	139,100.00	กง.โครงสร้าง
19.	บำรุงรักษาระบบปรับอากาศและระบบระบายอากาศความดันลบ ห้องคลอด	71,900.00	กง.โครงสร้างฯ
20.	บำรุงรักษาระบบปรับอากาศและระบบระบายอากาศความดันลบ หอผู้ป่วยหนัก ศัลยกรรม	71,900.00	กง.โครงสร้างฯ
21.	บำรุงรักษาระบบปรับอากาศและระบบระบายอากาศความดันลบ หอผู้ป่วยสงฆ์	63,600.00	กง.โครงสร้างฯ
22.	บำรุงรักษาระบบปรับอากาศและระบบระบายอากาศห้องตรวจคัดแยก	71,900.00	กง.โครงสร้างฯ
23.	บำรุงรักษาระบบปรับอากาศห้อง Ante สำหรับห้องผ่าตัด 404 และ 405	46,000.00	กง.โครงสร้างฯ
24.	บำรุงรักษาระบบปรับอากาศห้อง Ante สำหรับห้องผ่าตัด 501 และ 502	136,800.00	กง.โครงสร้างฯ
25.	ค่าเช่าเครื่องกำเนิดไฟฟ้าขนาดไม่น้อยกว่า 400 kw	870,000.00	กง.โครงสร้างฯ
26.	จ้างเหมาบำรุงรักษาหม้อแปลงไฟฟ้าและตู้ MDB	489,750.00	กง.โครงสร้างฯ
27.	จ้างเหมาเปลี่ยน Battery BCN 6FM -9S ( หอผู้ป่วย ICU ชั้น 2 )	83,460.00	กง.โครงสร้างฯ
28.	จ้างติดตั้งกล่องวงจรปิด แพตลเจ้าหน้าที่ 96 ยูนิท	24,700.00	กง. โครงสร้างฯ
29.	จ้างเหมาบำรุงรักษาเครื่องสูบน้ำและอุปกรณ์ประกอบในระบบน้ำเสีย	158,360.00	กง. โครงสร้างฯ
30.	จ้างเหมาแบตเตอรี่เครื่องกำเนิดไฟฟ้า เครื่องที่ 1, 2, 3, 4, 5, 6	120,000.00	กง. โครงสร้างฯ
31.	จ้างเหมาแบตเตอรี่เครื่องดับเพลิง 1, 2	30,000.00	กง. โครงสร้างฯ
32.	จ้างเหมาแบตเตอรี่ไฟฉุกเฉิน	80,000.00	กง. โครงสร้างฯ
33.	จ้างเหมาปรับปรุงระบบไฟฟ้าอาคารเภสัช	360,000.00	กง. โครงสร้างฯ
34.	จ้างเหมาซ่อมเครื่องกำเนิดไฟฟ้า เครื่องที่ 6	213,000.00	กง. โครงสร้างฯ
35.	จ้างเหมาซ่อมเครื่องกำเนิดไฟฟ้า เครื่องที่ 2	98,500.00	กง. โครงสร้างฯ
36.	จ้างเหมาปรับปรุงระบบกล่องวงจรปิดภายใน	200,000.00	กง. โครงสร้างฯ
37.	จ้างเหมาเปลี่ยนอุณหภูมิมอเตอร์ทำน้ำเย็น อาคารผ่าตัด ซิลเลอร์เครื่องที่ 2	148,600.00	กง. โครงสร้างฯ
38.	ค่าซ่อมเครื่องเติมอากาศ,เครื่องสูบน้ำ,เครื่องสูบตะกอน	500,000.00	กง. โครงสร้างฯ
39.	ค่าจ้างเหมาตรวจวิเคราะห์น้ำ	49,600.00	อาชีวเวชกรรม
40.	ค่าจ้างเหมาบรรจุสารเคมีดับเพลิง	14,000.00	อาชีวเวชกรรม
41.	ค่าจ้างเหมาตรวจวิเคราะห์ไข้หนองพยาธิและแบคทีเรียอีโคไล (Escherichia coli) ใน น้ำทิ้งและกากตะกอน	3,000.00	อาชีวเวชกรรม
42.	ค่าจ้างเหมาตรวจวัดสภาพแวดล้อมในการทำงาน	10,000.00	อาชีวเวชกรรม
43.	จ้างเหมาขนส่งยา รพ.สต.เครือข่ายฯ 18 แห่ง	84,000.00	เวชกรรมสังคม
44.	จ้างเหมาตรวจรับรองมาตรฐานห้องปฏิบัติการทางการแพทย์(Re-LA)	60,000.00	เทคนิคการแพทย์
45.	จ้างเหมาตรวจรับรองมาตรฐานห้องปฏิบัติการทางการแพทย์(Re-MOPH)	20,000.00	เทคนิคการแพทย์
46.	ค่าสมัครสมาชิกเข้าร่วมโครงการทดสอบความชำนาญกรมวิทยาศาสตร์การแพทย์	31,000.00	เทคนิคการแพทย์
47.	ค่าสมัครสมาชิกเข้าร่วมโครงการทดสอบความชำนาญ คณะเทคนิคการแพทย์ ม. เชียงใหม่	24,000.00	เทคนิคการแพทย์
48.	จ้างเหมาเจาะเลือดลดความแออัด	480,000.00	เทคนิคการแพทย์
49.	ค่าต่ออายุการใช้งานโปรแกรม THIP	10,000.00	กง.ยุทธศาสตร์ฯ
50.	ค่าจ้างเยี่ยมสำรวจ	180,000.00	กง.พัฒนาคุณภาพฯ
51.	ค่าบริการ BMS-HOSxP Activation รายปี 2567	88,300.00	ศูนย์คอมพิวเตอร์
52.	ค่าบริการบำรุงรักษาระบบ HOSxP รายปี 2567 (กลุ่ม Line (online support),onsite 2 ครั้ง)	1,600,000.00	ศูนย์คอมพิวเตอร์

ลำดับ	รายการ	ประมาณการ	หน่วยงาน
	53. ค่าต่ออายุ Antivirus ESET Protect Entry 304 ใบอนุญาต แบบ 1 ปี	113,900.00	ศูนย์คอมพิวเตอร์
	54. ค่าบริการบำรุงรักษาระบบ datacenter DC&DR รายปี 2567(online support 6 ครั้ง)	64,200.00	ศูนย์คอมพิวเตอร์
	56. ค่าประกันรายปี 2567 Server Dell x3เครื่อง	120,000.00	ศูนย์คอมพิวเตอร์
	57. ค่าประกันรายปี 2567 Storage Dell x1เครื่อง	200,000.00	ศูนย์คอมพิวเตอร์
	58. จ้างเหมาเดินสาย fiber สำหรับ อาคารเภสัช	100,000.00	ศูนย์คอมพิวเตอร์
	59. จ้างเหมาเดินสาย fiber สำหรับ or ชั้น5	100,000.00	ศูนย์คอมพิวเตอร์
	60. จ้างเหมาเดินสาย fiber สำหรับ xray เก่า	100,000.00	ศูนย์คอมพิวเตอร์
	61. จ้างเหมาเดินสาย fiber สำหรับ PCC (ต้องขออนุญาตการไฟฟ้าพาดสายเกาะเสาไฟฟ้าด้วย อาจมีค่าใช้จ่ายเพิ่มอีก)	250,000.00	ศูนย์คอมพิวเตอร์
	62. จ้างเหมาติดตั้งระบบ network 50 จุด สำหรับ PCC	300,000.00	ศูนย์คอมพิวเตอร์
	63. จ้างเหมาเดินสาย 100 จุด สำหรับ ipd paperless เฟส3	250,000.00	ศูนย์คอมพิวเตอร์
	64. จ้างเหมาดูแลรักษาเครื่องซักผ้า เครื่องอบผ้า boiler	150,000.00	กง.บริหารทั่วไป
	64. จ้างเหมาบริการ/ทำของ	100,000.00	กง.บริหารทั่วไป
	64. จ้างเหมาซักผ้าฆ่า	300,000.00	กง.บริหารทั่วไป
<b>3.จ้างเหมาซ่อมแซมบำรุงรักษา</b>			
<b>3.1 จ้างเหมาบำรุงรักษาตู้แล็ปท็อป</b>			<b>564,800.00</b>
	1.อาคารหอมพร	63,000.00	
	2.อาคารเฉลิมพระเกียรติ	63,000.00	
	3.อาคารสุติกรรม	57,000.00	
	4.แฟลตพัก 32 ยูนิต	31,000.00	
	5.หอพัก 96 ยูนิต	42,800.00	
	6.อาคารผ่าตัด	71,000.00	
	7. อาคารศัลยกรรมและออร์โธปิดิกส์	-	
	8. อาคารผู้ป่วยนอกและอุบัติเหตุ	93,000.00	
	9. อาคารผู้ป่วยใน 156 เตียง	134,000.00	
	10. ลิฟท์ขนส่งอาคารเภสัช	10,000.00	
<b>3.2 จ้างเหมาบำรุงรักษาสวนหย่อม</b>		<b>100,000.00</b>	
<b>3.3 จ้างเหมาบำรุงรักษาเครื่องปรับอากาศ</b>		<b>1,700,000.00</b>	
<b>3.4 จ้างเหมาซ่อมแซม ปรับปรุงสิ่งก่อสร้าง</b>		<b>30,000,000.00</b>	
<b>3.5 จ้างเหมาบำรุงรักษาครุภัณฑ์วิทยาศาสตร์และการแพทย์</b>			
	1. จ้างเหมาบำรุงรักษาเครื่องช่วยหายใจ (carina และ vina ) 17 เครื่อง เวลา 2 ปี รวมอะไหล่	765,000.00	กง.โครงสร้าง
	2. จ้างเหมาบำรุงรักษาเครื่องช่วยหายใจ(bennet840)รวมอะไหล่	2,125,000.00	กง.โครงสร้าง
	3. ค่าบำรุงรักษาอุปกรณ์เครื่องวัดความดัน	80,000.00	กง.โครงสร้าง
	4. ค่าบำรุงรักษาอุปกรณ์ stethoscope	30,000.00	กง.โครงสร้าง
	5. ค่าบำรุงรักษาเครื่องให้สารละลายทางหลอดเลือดดำ	100,000.00	กง.โครงสร้าง
	6. ค่า Filter เครื่อง Highflow	300,000.00	กง.โครงสร้าง
	7. จ้างเหมาซ่อมบำรุงปั๊มลม อาคารศัลยกรรมอุบัติเหตุ	277,000.00	กง.โครงสร้าง
	8. จ้างเหมาซ่อมบำรุงปั๊มลม vaccum อาคารผ่าตัด	150,000.00	กง.โครงสร้าง
	9. ค่า battery เครื่องสำรองไฟเครื่อง Highflow	37,800.00	กง.โครงสร้าง
	10. จ้างเหมาบำรุงรักษาเครื่อง Autoclave	13,000.00	เทคนิคการแพทย์
	11. ค่าดูแลรักษาเครื่องอบแก๊ส 3 เครื่อง,เครื่องPlasma 2 เครื่อง,เครื่องตรวจแก๊ส EO 1 เครื่อง	150,000.00	จ่ายกลาง

ลำดับ	รายการ	ประมาณการ	หน่วยงาน
	12. ค่าดูแลรักษาเครื่องล้างเครื่องมือแพทย์อัตโนมัติและเครื่องนึ่งฆ่าเชื้อจุลินทรีย์ระบบไฟฟ้า , ตู้อบเครื่องมือแพทย์ (รวม 13 เครื่อง)	250,000.00	จ่ายกลาง
	13. ค่าดูแลรักษาเครื่องบีบลม,เครื่องกรองน้ำ RO	100,000.00	จ่ายกลาง
	14. ค่าบำรุงรักษาเครื่องมือ Service contact เครื่องเอกซเรย์/อัลตราซาวด์	800,000.00	X-Ray
	8. จ้างเหมาตรวจรับรองมาตรฐานห้องปฏิบัติการทางรังสี	35,000.00	X-Ray
	9. บำรุงรักษาห้อง ห้องNegative pressure 2 ห้อง	340,000.00	MICU2
	10. บำรุงรักษาเครื่องสำรองไฟสำหรับเครื่องช่วยหายใจ	85,000.00	MICU2
	11. ค่าดูแลรักษาตู้เตรียมยาเคมีบำบัด	110,000.00	งานผลิตยาปราศจากเชื้อฯ
	12. ค่าดูแลรักษาเครื่องกำเนิดไอน้ำ	40,000.00	งานผลิตยาปราศจากเชื้อฯ
	13. ค่าดูแลรักษาเครื่องกรองน้ำ R.O.	58,000.00	งานผลิตยาปราศจากเชื้อฯ
	14. ค่าดูแลรักษาเครื่องกรองอากาศบริสุทธิ์	10,700.00	งานผลิตยาปราศจากเชื้อฯ
	15. บำรุงรักษาเครื่องดมยาสลบ ยี่ห้อ Drager รุ่น Primus 2 เครื่อง	137,000.00	วิสัญญี
	16. บำรุงรักษาเครื่องดมยาสลบ ยี่ห้อ Drager รุ่น Atlan 1 เครื่อง	59,600.00	วิสัญญี
	17. บำรุงรักษาเครื่องดมยาสลบ GE Healthcare รุ่น Avance CS2 3 เครื่อง	555,000.00	วิสัญญี
	18. บำรุงรักษาเครื่องดมยาสลบ GE Healthcare รุ่น Carestation 620 1 เครื่อง	160,000.00	วิสัญญี
	19. บำรุงรักษาระบบน้ำ RO ชุดใหญ่	144,500.00	ไตเทียม
	20. บำรุงรักษาระบบน้ำ RO Port table	120,000.00	ไตเทียม
	21. บำรุงรักษาเครื่องไตเทียม Nikkiso + test endotoxin	152,600.00	ไตเทียม
	22. บำรุงรักษาเครื่องไตเทียมFresenius	90,500.00	ไตเทียม
	23. บำรุงรักษาเครื่องล้างตัวกรองเลือด	40,000.00	ไตเทียม
	24 บำรุงรักษาด้านอาชีวอนามัยและสิ่งแวดล้อม 5 รายการ	60,000.00	อาชีวเวชกรรม
	25 ค่าอะไหล่สำหรับตู้ดูดไอสารเคมี Fumehood (Brand : Bio Plus Model)	20,000.00	เทคนิคการแพทย์
	26 ค่าอะไหล่สำหรับตู้ดูดไอสารเคมี Fumehood (ID/N: 6695-015-0001-1)	35,500.00	เทคนิคการแพทย์
	27 ค่าอะไหล่แผ่นกรอง Hepa filter สำหรับตู้ Biosafety cabinet class II	60,000.00	เทคนิคการแพทย์
	28. จ้างเหมาซ่อมระบบท่อลม ส่งสิ่งส่งตรวจ	197,950.00	เทคนิคการแพทย์
	29. จ้างเหมาบริการจัดยาถึงบ้านผู้ป่วย	480,000.00	กง.เภสัชฯ
	30. ค่าเยี่ยมสำรวจเฝ้าระวังเฉพาะโรค	75,000.00	ศัลยกรรมประสาท
	<b>สอบเทียบเครื่องมือแพทย์</b>		
	<b>เทคนิคการแพทย์</b>	<b>241,700.00</b>	
	Water bath	3,000.00	
	เครื่องปั่นแยกเม็ดเลือดแดงอัดแน่น (รวมห่อผู้ป่วยด้วย)	9,800.00	
	เครื่องปั่นตะกอนปัสสาวะ/เครื่องปั่นแยกเลือด(Centrifuge )	8,400.00	
	ตู้เย็นเก็บสารเคมี/แช่น้ำยา/เก็บเลือด	45,000.00	
	Auto Pipette	27,300.00	
	Refrig Themometer	9,800.00	
	Digital Thermo Hygometer	9,800.00	
	เครื่องดูดซับกลิ่นสารเคมีและกรองอากาศ	7,400.00	
	Blood Pressuse	800.00	
	ตู้แช่แข็ง -20 oC	35,000.00	
	เครื่องชั่ง Digital	800.00	
	Themometer	700.00	
	Incubator	3,000.00	
	CO2 Incubator	1,500.00	
	Hot air oven	3,000.00	
	Biosafety cabinet class II	14,800.00	
	Rotator	700.00	

ลำดับ	รายการ	ประมาณการ	หน่วยงาน
	ตู้เก็บเลือด	2,500.00	
	เครื่องปั่นแยกส่วนประกอบของเลือด	5,000.00	
	เครื่องปั่นเหวี่ยงตกตะกอน	2,800.00	
	เครื่องละลายพลาสมา	4,000.00	
	เครื่องวัดความดันโลหิตแบบดิจิทัล	6,400.00	
	เครื่องเขย่าและซังถุงเลือด	1,600.00	
	เครื่องซังน้ำหนักเลือด	1,600.00	
	เครื่องซังน้ำหนัก	2,400.00	
	เครื่องปั่นเหวี่ยงตกตะกอน HIGH SPEED MICRO CENTRIFUGE/1 เครื่อง	700.00	
	เครื่องปั่นเหวี่ยงสารตกตะกอนความเร็วรอบต่ำ(Amplification)/2 เครื่อง	1,400.00	
	PCR Cabinet	6,000.00	
	นาฬิกาจับเวลา	9,500.00	
	เครื่องวัด microbilirubin	12,000.00	
	Autoclave	5,000.00	
	<b>พยาธิ</b>	<b>13,500.00</b>	
	Fume hood	3,000.00	
	Biohazard hood	3,500.00	
	เครื่องปั่นเหวี่ยงตกตะกอนเซลล์ M-DIAGNOSTIC/1 เครื่อง	3,000.00	
	Digital Thermometer /5 เครื่อง	3,500.00	
	นาฬิกาจับเวลาอัตโนมัติ/1 เครื่อง	500.00	
	<b>กลุ่มงานโครงสร้างพื้นฐาน</b>	<b>414,350.00</b>	
	เครื่องวัดความดันโลหิตแบบอนาล็อก (Analog Blood Pressure)	10,000.00	
	เครื่องวัดความดันโลหิตแบบดิจิทัล (Digital Blood Pressure)	20,000.00	
	เครื่องซังน้ำหนักผู้ใหญ่ (Adult Weight)	22,500.00	
	เครื่องซังน้ำหนักเด็ก (Baby Weight)	4,500.00	
	เครื่องตรวจคลื่นไฟฟ้าหัวใจ (Electrocardigram , EKG)	10,000.00	
	เครื่องกระตุกหัวใจด้วยไฟฟ้า(Defibrillator)	14,500.00	
	เครื่องดูดของเหลว (Suction)	21,000.00	
	ตู้อบเด็ก (Infant Incubator)	20,000.00	
	เครื่องติดตามสัญญาณชีพผู้ป่วย (Patient Monitor)	40,000.00	
	เครื่องจี้ตัดด้วยไฟฟ้า (Electrosurgical Unit)	7,700.00	
	เครื่องควบคุมอัตราการไหลของก๊าซออกซิเจน (Flow meter)	50,750.00	
	เครื่องวัดปริมาณออกซิเจนในเลือด (Pulse Oximeter)	10,500.00	
	เครื่องให้สารละลายทางหลอดเลือดดำ (Infusion Pump)	55,000.00	
	เครื่องให้สารละลายทางหลอดเลือดดำ แบบไซริง(Syringe Pump)	21,000.00	
	เครื่องให้สารดมสลบ (ส่วนควบคุม) (Anesthesia Machine)	15,600.00	
	เครื่องให้สารดมสลบ (ส่วนทำไอระเหย) (Gas Indicator Vaporizers)	3,600.00	
	เครื่องช่วยหายใจ (Ventilator)	48,000.00	
	เครื่องฟังเสียงหัวใจเด็กในครรภ์ (Drop Tone)	32,000.00	
	เครื่องบันทึกการบีบตัวของมดลูกในหญิงตั้งครรภ์ (Fetal Monitor)	1,800.00	
	เครื่องดูดช่วยคลอด (Vacuum)	900.00	
	เครื่องอัลตราซาวด์เพื่อการวินิจฉัย (Ultrasound Diagnostic)	5,000.00	
	<b>กลุ่มงานเวชกรรมสังคม</b>	<b>235,400.00</b>	
	จ้างเหมาสอบเทียบเครื่องมือแพทย์ รพ.สต.เครือข่าย 22 แห่ง	235,400.00	
	<b>กลุ่มงานอาชีพเวชกรรม</b>	<b>3,000.00</b>	
	เครื่องตรวจวัดก๊าซ 4 ชนิด H2S / CO / LEL Methane / O2	3,000.00	
	<b>4. ค่าซ่อมแซม</b>	<b>12,820,000.00</b>	
	ค่าซ่อมแซมอาคารและสิ่งปลูกสร้าง	4,000,000.00	

ลำดับ	รายการ	ประมาณการ	หน่วยงาน
	ค่าซ่อมแซมครุภัณฑ์สำนักงาน	1,000,000.00	
	ค่าซ่อมแซมครุภัณฑ์ยานพาหนะและขนส่ง	1,500,000.00	
	ค่าซ่อมแซมครุภัณฑ์ไฟฟ้าและวิทยุ	200,000.00	
	ค่าซ่อมแซมครุภัณฑ์โฆษณาและเผยแพร่	20,000.00	
	ค่าซ่อมแซมครุภัณฑ์วิทยาศาสตร์และการแพทย์	5,500,000.00	
	ค่าซ่อมแซมครุภัณฑ์คอมพิวเตอร์	200,000.00	
	ค่าซ่อมแซมครุภัณฑ์อื่น	400,000.00	



รายการครุภัณฑ์เงินบำรุง โรงพยาบาลชุมพรเขตรอุดมศักดิ์ ปีงบประมาณ 2567

ลำดับ	หน่วยงาน	ชื่อรายการครุภัณฑ์	หน่วย นับ	ราคาต่อ หน่วย(บาท)	จำนวน (หน่วย)	ราคารวม
1	กง.โครงสร้างฯ	โซลาเซลล์	ชุด	10,000,000.00	1	10,000,000.00
2	ห้องผ่าตัด	ชุดเครื่องมือผ่าตัดศัลยกรรมทรวงอก	เครื่อง	326,000.00	1	326,000.00
3	ห้องผ่าตัด	ชุดเครื่องมือศัลยกรรมหลอดเลือด	ชุด	499,000.00	1	499,000.00
4	ห้องผ่าตัด	โคมไฟผ่าตัดใหญ่โคมคู่ขนาดไม่น้อยกว่า 130,000 ลักซ์ หลอดแอลอีดี	ชุด	1,247,500.00	1	1,247,500.00
5	ห้องผ่าตัด	เตียงผ่าตัดทั่วไปและกระดูก	ชุด	3,000,000.00	1	3,000,000.00
6	ห้องผ่าตัด	เครื่องจำกัดเลือดและตัดเนื้อเยื่อด้วยไฟฟ้าชนิดปรับ พลังงานอัตโนมัติ ไม่น้อยกว่า 300 วัตต์	เครื่อง	900,000.00	1	900,000.00
7	ห้องผ่าตัด	สว่านเจาะกระดูก	เครื่อง	1,200,000.00	1	1,200,000.00
8	ห้องผ่าตัด	กล้องส่องตรวจกระเพาะอาหารและลำไส้เล็กส่วนต้น ชนิดวิดีโอทัศนแบบคมชัดสูง	ชิ้น	1,500,000.00	1	1,500,000.00
9	ห้องผ่าตัด	เครื่องปรับอากาศ(ชั้น 6)	เครื่อง	44,000.00	5	220,000.00
10	ห้องผ่าตัด	เครื่องกำเนิดแสงและจอแสดงผลภาพผ่าตัด(ศัลยกรรม ทางเดินปัสสาวะ)	ชุด	490,000.00	1	490,000.00
11	ห้องผ่าตัด	เครื่องรัดห้ามเลือดแบบติดผนังใช้ในการรัดห้ามเลือด และใช้กับสว่านลมในการเจาะขยายโพรงกระดูก	ชุด	98,000.00	2	196,000.00
12	ห้องผ่าตัด	เครื่องคอมพิวเตอร์สำหรับงานประมวลผล	เครื่อง	21,900.00	7	153,300.00
13	ห้องผ่าตัด	ชุดเครื่องมือผ่าตัดทางกล้อง	ชุด	450,000.00	1	450,000.00
14	นิติเวช	เตียงผ่าศพ	เตียง	800,000.00	1	800,000.00
15	นิติเวช	Hood สำหรับย้าย	ชุด	400,000.00	1	400,000.00
16	นิติเวช	ช่องดูดอากาศติดผนัง	ชุด	150,000.00	1	150,000.00
17	หอผู้ป่วยหนัก โรคหัวใจ	เครื่องควบคุมอุณหภูมิร่างกาย(Hypothermia)	เครื่อง	1,200,000.00	1	1,200,000.00
18	หอผู้ป่วยหนัก โรคหัวใจ	เครื่องวัดปริมาณแก๊สคาร์บอนไดออกไซด์ในลมหายใจ และความอิ่มตัวของออกซิเจนในเลือด	เครื่อง	125,000.00	1	125,000.00
19	หอผู้ป่วยหนัก โรคหัวใจ	เครื่องกระตุ้นไฟฟ้าหัวใจชนิดไบเฟสดี พร้อมภาควัด ออกซิเจนในเลือด	เครื่อง	350,000.00	1	350,000.00
20	หอผู้ป่วยหนัก โรคหัวใจ	เครื่องติดตามสัญญาณชีพผู้ป่วยพร้อมเครื่องกระตุ้น หัวใจ	เครื่อง	350,000.00	1	350,000.00
21	หอผู้ป่วยหนัก โรคหัวใจ	เตียงไอซียูแบบซิงน้ำหนักได้	เตียง	250,000.00	1	250,000.00
22	หอผู้ป่วยหนัก โรคหัวใจ	เครื่องตรวจคลื่นไฟฟ้าหัวใจ 12 ลีด พร้อมระบบ วิเคราะห์ผลพร้อมจัดส่งสัญญาณเข้าระบบจัดเก็บข้อมูล	เครื่อง	150,000.00	1	150,000.00
23	หอผู้ป่วยหนัก โรคหัวใจ	เตียงผู้ป่วยปรับระดับด้วยระบบไฟฟ้าแบบ 5 โท	เตียง	110,000.00	4	440,000.00
24	หอผู้ป่วยหนัก โรคหัวใจ	เครื่องให้ความอบอุ่นร่างกายชนิดผ้าห่มร้อน	เครื่อง	99,500.00	1	99,500.00
25	ทันตกรรม	เครื่องฉายแสง พร้อมที่วัดความเข้มแสง	เครื่อง	25,000.00	5	125,000.00
26	ทันตกรรม	เครื่องไมโครมอเตอร์ สำหรับกรอฟันปลอม	เครื่อง	15,000.00	2	30,000.00
27	ทันตกรรม	เครื่องปั่นและผสมสารอุดฟัน	เครื่อง	13,000.00	1	13,000.00
28	ทันตกรรม	เครื่องศัลยกรรมกระดูกด้วยระบบอัลตราโซนิคและกรอ กระดูกในงานทันตกรรมรากฟันเทียม	เครื่อง	425,200.00	1	425,200.00
29	กายอุปกรณ์	เครื่องปรับอากาศ แบบแยกส่วน (ราคารวมค่าติดตั้ง) แบบติดผนัง ขนาด 24,000 บีทียู	เครื่อง	24,900.00	1	24,900.00
30	กายอุปกรณ์	เครื่องคอมพิวเตอร์ สำหรับงานสำนักงาน	เครื่อง	21,900.00	1	21,900.00
31	งานผลิตยาทั่วไปฯ.	เครื่องปรับอากาศ แบบติดผนัง 12000 BTU	เครื่อง	20,000.00	1	20,000.00
32	งานผลิตยาปราศจาก เชื้อและเคมีบำบัด	เครื่องซิงค์ทศนิยม 3 ตำแหน่ง	เครื่อง	39,000.00	1	39,000.00

ลำดับ	หน่วยงาน	ชื่อรายการครุภัณฑ์	หน่วย นับ	ราคาต่อ หน่วย(บาท)	จำนวน (หน่วย)	ราคารวม
33	จัดซื้อ	เครื่องคอมพิวเตอร์ สำหรับงานประมวลผล แบบที่ 1	เครื่อง	22,000.00	1	22,000.00
34	คลังยาและ เวชภัณฑ์	เครื่องคอมพิวเตอร์ สำหรับงานประมวลผล แบบที่ 1	เครื่อง	22,000.00	1	22,000.00
35	คลังยาและ เวชภัณฑ์	เครื่องพิมพ์เลเซอร์ หรือ LED ขาวดำ ชนิด Network	เครื่อง	20,000.00	1	20,000.00
36	กง.โครงสร้างฯ	เครื่องเติมอากาศ พร้อม ฟันลอย	เครื่อง	50,000.00	2	100,000.00
37	กง.โครงสร้างฯ	เครื่องไฟส่องสว่างฉุกเฉิน	เครื่อง	2,000.00	50	100,000.00
38	กง.บริหารทั่วไป	เตียงเหล็ก ขนาด 3.5 ฟุต	เตียง	2,590.00	40	103,600.00
39	กง.บริหารทั่วไป	ที่นอน 3.5 ฟุต	หลัง	1,790.00	40	71,600.00
40	กง.บริหารทั่วไป	เตียงเหล็ก ขนาด 6 ฟุต	หลัง	3,900.00	40	156,000.00
41	กง.บริหารทั่วไป	ที่นอน 6 ฟุต	หลัง	4,900.00	40	196,000.00
42	กง.บริหารทั่วไป	โต๊ะเอนกประสงค์	ตัว	1,190.00	80	95,200.00
43	กง.บริหารทั่วไป	เก้าอี้ทำงาน	ตัว	890.00	80	71,200.00
44	ประชาสัมพันธ์	ชุดสายหูฟังเสียบกับเครื่องโอเปอร์เรเตอร์	ชุด	24,000.00	2	48,000.00
45	ประชาสัมพันธ์	เครื่องคอมพิวเตอร์ สำหรับงานสำนักงาน	เครื่อง	21,900.00	1	21,900.00
46	ศูนย์คุณภาพ	ทีวี LED 75 นิ้ว	เครื่อง	35,000.00	1	35,000.00
47	เคมีคลินิก	เครื่องปั่นเลือด48หัว	เครื่อง	140,000.00	1	140,000.00
48	งานจุลชีววิทยา	เครื่องสำรองไฟฟ้า ขนาด 3 kVA	เครื่อง	32,000.00	1	32,000.00
49	ธนาคารเลือด	เตียงรับบริจาคเลือด	เตียง	120,000.00	2	240,000.00
50	ธนาคารเลือด	กระดิกขนส่งเบ็ดควบคุมอุณหภูมิ ขนาดไม่น้อยกว่า 30 ลุง	อัน	15,000.00	3	45,000.00
51	พยาธิวิทยากายวิภาค	กล้องจุลทรรศน์ชนิด 2 ตา	กล้อง	50,000.00	1	50,000.00
52	พยาธิวิทยากายวิภาค	เครื่องปั่นเซลล์ลงบนสไลด์อัตโนมัติ (Cytospin)	เครื่อง	400,000.00	1	400,000.00
53	ห้องเจาะเลือด และส่งตรวจต่อ	เครื่อง Centrifuge fixed angle rotor	เครื่อง	85,000.00	1	85,000.00
54	โลหิตวิทยา	Fume Hood ตูดดกลิ่นและไอระเหยสารเคมี	เครื่อง	235,000.00	1	235,000.00
55	โลหิตวิทยา	กล้องจุลทรรศน์ชนิด 2 ตา	เครื่อง	50,000.00	1	50,000.00
56	โลหิตวิทยา	เครื่องกดนับแยกชนิดของเม็ดเลือดขาว	เครื่อง	15,000.00	1	15,000.00
57	แพทย์แผนไทย	เครื่องคอมพิวเตอร์ สำหรับงานประมวลผล แบบที่ 1	เครื่อง	21,900.00	2	43,800.00
58	โภชนศาสตร์	เครื่องคอมพิวเตอร์ สำหรับงานประมวลผล แบบที่ 1	เครื่อง	21,900.00	1	21,900.00
59	โภชนศาสตร์	เครื่องสำรองไฟฟ้า ขนาด 800 VA	เครื่อง	2,500.00	3	7,500.00
60	โภชนศาสตร์	เครื่องพิมพ์เลเซอร์ หรือ LED ขาวดำ (18 หน้า/นาที)	เครื่อง	2,600.00	1	2,600.00
61	โภชนศาสตร์	รถเข็นอาหารมอเตอร์ ชนิดนั่งขับ	คัน	135,000.00	2	270,000.00
62	เวชกรรมสังคม	เครื่อง AED (ไว้ที่เรือนจำ)		100,000.00	1	100,000.00
63	CCU	เครื่องชั่งน้ำหนักแบบดิจิตอล	เครื่อง	10,000.00	1	10,000.00
64	CCU	เครื่องวัดออกซิเจนในเลือดอัตโนมัติชนิดพกพา	เครื่อง	25,000.00	1	25,000.00
65	ไตเทียม	เครื่องช่วยหายใจชนิดควบคุมด้วยปริมาตรและความดัน ขนาดใหญ่	เครื่อง	1,200,000.00	1	1,200,000.00
66	MICU2	เครื่อง monitor ขณะเคลื่อนย้าย	เครื่อง	200,000.00	1	200,000.00
67	MICU2	เครื่องwarmer(ผ้าห่มไฟฟ้า)	เครื่อง	150,000.00	1	150,000.00
68	PP	เครื่องตรวจคลื่นไฟฟ้าหัวใจพร้อมระบบวิเคราะห์ผล บันทึกกระดาษความร้อนขนาดเอ4	เครื่อง	120,000.00	1	120,000.00
69	RCU	เครื่องช่วยหายใจชนิดควบคุมปริมาตรและความดัน	เครื่อง	400,000.00	4	1,600,000.00
70	Stroke Unit	เครื่องตรวจคลื่นไฟฟ้าหัวใจ พร้อมระบบวิเคราะห์ผล บันทึกกระดาษความร้อนขนาดเอ4	เครื่อง	120,000.00	1	120,000.00
71	กง.พยาบาล	เครื่องติดตามการทำงานของหัวใจและสัญญาณชีพ 4 พารามิเตอร์ ระบบรวมศูนย์ไม่น้อยกว่า 8 เตียง	เครื่อง	1,200,000.00	5	6,000,000.00
72	เคมีบำบัด	เครื่องปรับอากาศ 24000 BTU	เครื่อง	48,000.00	1	48,000.00
73	จักษุ โสต ศอ นาสิก	ตู้ข้างเตียงสแตนเลส	ตู้	5,500.00	20	110,000.00
74	จักษุ โสต ศอ นาสิก	ตู้เก็บวัสดุการแพทย์	ตู้	10,000.00	2	20,000.00
75	จักษุ โสต ศอ นาสิก	เครื่องปรับอากาศ ห้องพักแพทย์ 18000 btu	เครื่อง	30,000.00	1	30,000.00

ลำดับ	หน่วยงาน	ชื่อรายการครุภัณฑ์	หน่วย นับ	ราคาต่อ หน่วย(บาท)	จำนวน (หน่วย)	ราคารวม
76	จักษุ โสต ศอ นาสิก	Lens 90 D	ชิ้น	35,000.00	1	35,000.00
77	จักษุ โสต ศอ นาสิก	Exophthalmometer(เครื่องวัดตาโปน)	ชุด	35,000.00	1	35,000.00
78	จ่ายกลาง	รถไฟฟ้าพร้อมตู้ลুমินียืมรับส่งวัสดุอุปกรณ์ทาง การแพทย์ด้วยระบบปิด	เครื่อง	180,000.00	2	360,000.00
79	จ่ายกลาง	อุปกรณ์จัด Set ต่าง ๆ เช่น Set Cutdown,Set Suture	Set	30,000.00	10	300,000.00
80	จ่ายกลาง	ปั๊มลม 5 HP	ตัว	81,700.00	2	163,400.00
81	จ่ายกลาง	Rigid Container	กล่อง	35,000.00	5	175,000.00
82	ฉก1-2	แอร์ชนิดแชน 24,000BTU ห้องทำงานพยาบาล	เครื่อง	43,500.00	2	87,000.00
83	ไตเทียม	เครื่องไตเทียม ประสิทธิภาพสูง	เครื่อง	1,100,000.00	1	1,100,000.00
84	พรีเมียม ศัลยกรรมขั้น 8	ที่นอนลม	ชุด	10,000.00	3	30,000.00
85	พรีเมียม ศัลยกรรมขั้น 8	รถแจกยาผู้ป่วย	คัน	30,000.00	1	30,000.00
86	พิเศษศัลยกรรม	เตียงไฟฟ้า	เตียง	40,000.00	4	160,000.00
87	พิเศษสงฆ์	เครื่องดูดเสมหะ mobile suction	เครื่อง	11,800.00	2	23,600.00
88	พิเศษสงฆ์	เครื่องพ่นยา	เครื่อง	10,000.00	2	20,000.00
89	พิเศษสงฆ์	โทรทัศน์ แอล อี ดี แบบ Smart TV ขนาด 43 นิ้ว	ตัว	15,000.00	9	135,000.00
90	วิสัญญี	เครื่องให้ความอบอุ่นชนิดเป่าลมร้อน	เครื่อง	90,000.00	4	360,000.00
91	วิสัญญี	เครื่องวัดออกซิเจนในเลือดอัตโนมัติชนิดพกพา	เครื่อง	25,000.00	2	50,000.00
92	ศอ.	เครื่องซังน้ำหนักแบบดิจิตอล	เครื่อง	10,000.00	1	10,000.00
93	ศอ.	เครื่องปรับอากาศ 36000BTU	เครื่อง	44,000.00	1	44,000.00
94	ศัลยกรรมกระดูกชาย	เตียง ortho แบบ 2 ไก พร้อมเสา	เตียง	100,000.00	2	200,000.00
95	ศัลยกรรมกระดูก หญิง	เตียงผู้ป่วยชนิดมีอุปกรณ์ช่วยพยุงและดึงกระดูก	เตียง	100,000.00	2	200,000.00
96	ศัลยกรรมกระดูก หญิง	เตียงผู้ป่วยชนิดสามไกรราวสไลด์ พร้อมเบาะและเสาน้ำเกลือ	เตียง	27,000.00	8	216,000.00
97	ศัลยกรรมหญิง	เครื่องฟังเสียงหัวใจทารกในครรภ์ (droptone)	เครื่อง	75,000.00	1	75,000.00
98	ศัลยกรรมหญิง	โคมไฟผ่าตัด	อัน	18,000.00	1	18,000.00
99	ศัลยกรรมหญิง	ตู้ข้างเตียงสแตนเลส	ตู้	8,500.00	10	85,000.00
100	ศัลยกรรมหญิง	รถเข็นน้ำเกลือ	คัน	20,000.00	1	20,000.00
101	ศูนย์เครื่องช่วย หายใจ	Ambubag	ลูก	4,000.00	50	200,000.00
102	ศูนย์เครื่องช่วย หายใจ	ถุงเก็บออกซิเจน Reservoir Bag	ใบ	500.00	100	50,000.00
103	หนักศัลยกรรม	เครื่องดูดเสมหะชนิดใช้ท่อร่วม	เครื่อง	18,000.00	4	72,000.00
104	หอผู้ป่วยหนักอายุ รกรรม1	เครื่องช่วยหายใจชนิดควบคุมด้วยปริมาตรและความดัน เคลื่อนย้ายได้	เครื่อง	450,000.00	1	450,000.00
105	อายุรกรรมชาย	ชุดเก็บออกซิเจนพร้อมกระบอก	ชุด	5,000.00	5	25,000.00
106	อายุรกรรมชาย	ชุดเก็บ suction พร้อมกระบอก	ชุด	15,000.00	5	75,000.00
107	อายุรกรรมชาย	รถทำแผลชนิดยา	คัน	20,000.00	1	20,000.00
108	อายุรกรรมชาย	ชุดออกซิเจน T-piece พร้อมกระบอก	ชุด	15,000.00	1	15,000.00
109	อายุรกรรมชาย	รถแจกยาผู้ป่วย	คัน	30,000.00	1	30,000.00
110	อายุรกรรมรวม	เตียงผู้ป่วยไฟฟ้า	เตียง	45,000.00	10	450,000.00
111	อายุรกรรมรวม	เครื่องตรวจคลื่นไฟฟ้าหัวใจ พร้อมระบบวิเคราะห์ผล บันทึกกระดาษความร้อนขนาดเอ4	เครื่อง	110,000.00	1	110,000.00
112	อุบัติเหตุและ ฉุกเฉิน(ER)	เครื่องช่วยหายใจชนิดควบคุมด้วยปริมาตรและความดัน เคลื่อนย้ายได้	เครื่อง	450,000.00	1	450,000.00
113	ศช	รถเข็นแจกยา	คัน	30,000.00	2	60,000.00
114	ศช	ที่นอนลม	ลูก	9,000.00	2	18,000.00

ลำดับ	หน่วยงาน	ชื่อรายการครุภัณฑ์	หน่วย นับ	ราคาต่อ หน่วย(บาท)	จำนวน (หน่วย)	ราคารวม
115	กุมารเวชกรรม	ตู้ข้างเตียงสแตนเลส	ตู้	8,500.00	5	42,500.00
116	กุมารเวชกรรม	เตียงเด็กเล็กชนิด 2 โถ พร้อมไม้กั้นเตียงโครงสร้างทำ ด้วย สแตนเลส	เตียง	45,000.00	2	90,000.00
117	กุมารเวชกรรม	ที่นอนเตียงเด็กเล็ก	ลูก	3,500.00	3	10,500.00
118	ก.ง.พยาบาล	เก้าอี้สำนักงาน	ตัว	1,800.00	240	432,000.00
119	ก.ง.พยาบาล	เคาน์เตอร์ทำงาน	ตัว	30,000.00	7	210,000.00
120	ก.ง.พยาบาล	เตียงนอน + ที่นอน	ตัว	12,000.00	4	48,000.00
121	ก.ง.พยาบาล	ตู้เย็นขนาด 5 คิวบิกฟุต(2 ฟา)	ตู้	7,000.00	14	98,000.00
122	ก.ง.พยาบาล	เคาน์เตอร์เตรียมยา	ตัว	30,000.00	1	30,000.00
123	ก.ง.พยาบาล	พัดลมติดฝาผนัง	ตัว	3,000.00	19	57,000.00
124	ก.ง.พยาบาล	เครื่องปรับอากาศ 18000 BTU	เครื่อง	27,900.00	4	111,600.00
125	ก.ง.พยาบาล	เก้าอี้ผู้ป่วย	ชุด	5,000.00	2	10,000.00
126	ก.ง.พยาบาล	วิทยุสื่อสาร	ตัว	12,000.00	6	72,000.00
127	ก.ง.พยาบาล	รถเข็นอาบนํ้าสแตนเลส	คัน	11,000.00	2	22,000.00
128	ก.ง.พยาบาล	infusion Pump	เครื่อง	40,000.00	75	3,000,000.00
129	ก.ง.พยาบาล	Syringe pump	เครื่อง	40,000.00	35	1,400,000.00
130	ก.ง.พยาบาล	เครื่องวัดความดันแบบลอสลาก ดิจิตอล	เครื่อง	20,000.00	61	1,220,000.00
131	ก.ง.พยาบาล	โคมไฟผ่าตัดเล็ก	เครื่อง	28,000.00	1	28,000.00
132	ก.ง.พยาบาล	Mobile Suction	ตัว	11,800.00	4	47,200.00
133	ก.ง.พยาบาล	เก็ยกออกซิเจน + กระจบอก (แท็งค์)	ชุด	4,000.00	10	40,000.00
134	ก.ง.พยาบาล	เก็ยกออกซิเจน + กระจบอก (ไปนั้ไลน์)	ชุด	4,500.00	46	207,000.00
135	ก.ง.พยาบาล	เปลนอน	คัน	21,100.00	5	105,500.00
136	ก.ง.พยาบาล	เปลนั่ง	คัน	7,500.00	11	82,500.00
137	ก.ง.พยาบาล	หม้อต้มเครื่องมือ	เครื่อง	12,520.00	1	12,520.00
138	ก.ง.พยาบาล	line alarm	ชุด	540,000.00	1	540,000.00
139	ก.ง.พยาบาล	intercom /Nurse call	ชุด	288,900.00	1	288,900.00
140	ก.ง.พยาบาล	Pump vacuum	ตัว	497,550.00	1	497,550.00
141	ก.ง.พยาบาล	หัวจ่ายแอร์ NICU	ตัว	299,600.00	1	299,600.00
142	ก.ง.พยาบาล	หัวจ่ายออกซิเจนและvac คอ	ชุด	497,550.00	1	497,550.00
143	ก.ง.พยาบาล	หัวจ่ายออกซิเจนและvac อายุรกรรมรวม	ชุด	374,500.00	1	374,500.00
144	ก.ง.พยาบาล	เครื่องตรวจหัวใจทารกและการ NST	ตัว	130,000.00	3	390,000.00
145	ก.ง.พยาบาล	กระจบอก T-Piece พร้อมสาย	ชุด	7,500.00	10	75,000.00
146	ตรวจพิเศษ	เครื่องตรวจอวัยวะภายในด้วยคลื่นเสียงความถี่สูงชนิดพกพา โรคหัวใจ	เครื่อง	350,000.00	1	350,000.00
147	ศูนย์คอมพิวเตอร์	เครื่องคอมพิวเตอร์ สำหรับงานประมวลผล แบบที่ 1 (จอแสดงภาพขนาดไม่น้อยกว่า 23.8 นิ้ว)	เครื่อง	21,900.00	20	438,000.00
148	ศูนย์คอมพิวเตอร์	เครื่องคอมพิวเตอร์โน้ตบุ๊ก สำหรับงานประมวลผล (Chip Intel + ประกัน 3 ปี + win11)	เครื่อง	24,950.00	16	399,200.00
149	ศูนย์คอมพิวเตอร์	รถเข็นโน้ตบุ๊ก	คัน	5,490.00	16	87,840.00
150	ศูนย์คอมพิวเตอร์	โทรทัศน์แอล อีดี (LED TV) แบบ Smart TV ระดับความ ละเอียดจอภาพ 3840 x 2160 พิกเซล ขนาด 55 นิ้ว	เครื่อง	15,890.00	6	95,340.00
151	ศูนย์คอมพิวเตอร์	โปรแกรมคอมพิวเตอร์สำหรับบริหารจัดการฐานข้อมูล พร้อมลิขสิทธิ์ (Navicat Premium)	ชุด	120,000.00	1	120,000.00
152	ศูนย์คอมพิวเตอร์	เพิ่มพื้นที่จัดเก็บข้อมูลสำหรับระบบ IPD PAPERLESS (Flash Storage 2.8 TB)	เครื่อง	800,000.00	1	800,000.00
153	ศูนย์คอมพิวเตอร์	IPD PAPERLESS (Licence) เฟส3	ชุด	1,981,500.00	1	1,981,500.00
154	PCC ชั้น 1	เก้าอี้พักคอย 3 ที่นั่ง	ชุด	8,000.00	10	80,000.00
155	PCC ชั้น 1	โต๊ะทำงาน	ตัว	5,500.00	2	11,000.00
156	PCC ชั้น 1	เก้าอี้ทำงาน	ตัว	1,800.00	2	3,600.00
157	PCC ชั้น 1	เปลนอน	ตัว	21,000.00	1	21,000.00

ลำดับ	หน่วยงาน	ชื่อรายการครุภัณฑ์	หน่วย นับ	ราคาต่อ หน่วย(บาท)	จำนวน (หน่วย)	ราคารวม
158	PCC ชั้น 1	รถเข็นนั่ง	ตัว	7,500.00	3	22,500.00
159	PCC ชั้น 1	เครื่องคอมพิวเตอร์ สำหรับงานประมวลผล แบบที่ 1	เครื่อง	21,900.00	2	43,800.00
160	PCC ชั้น 1	เครื่องสำรองไฟฟ้า ขนาด 800 VA	เครื่อง	2,500.00	2	5,000.00
161	PCC ชั้น 1	เครื่องพิมพ์แบบฉีดINK JET ONLINE	เครื่อง	7,900.00	1	7,900.00
162	PCC ชั้น 1	เก้าอี้ทำงาน	ตัว	1,800.00	1	1,800.00
163	PCC ชั้น 1	เครื่องคอมพิวเตอร์ สำหรับงานประมวลผล แบบที่ 1	เครื่อง	21,900.00	1	21,900.00
164	PCC ชั้น 1	เครื่องสำรองไฟฟ้า ขนาด 800 VA	เครื่อง	2,500.00	1	2,500.00
165	PCC ชั้น 1	เตียงตรวจ	ตัว	6,000.00	2	12,000.00
166	PCC ชั้น 1	บันไดขึ้นเตียง 2 ชั้น	อัน	2,800.00	2	5,600.00
167	PCC ชั้น 1	โต๊ะทำงาน	ตัว	5,500.00	1	5,500.00
168	PCC ชั้น 1	เก้าอี้ทำงาน	ตัว	1,800.00	1	1,800.00
169	PCC ชั้น 1	เครื่องคอมพิวเตอร์ สำหรับงานประมวลผล แบบที่ 1	เครื่อง	21,900.00	2	43,800.00
170	PCC ชั้น 1	เครื่องสำรองไฟฟ้า ขนาด 800 VA	เครื่อง	2,500.00	2	5,000.00
171	PCC ชั้น 1	เครื่องพิมพ์แบบinkjet online	เครื่อง	7,900.00	1	7,900.00
172	PCC ชั้น 1	ตะแกรงล้างแผล	ตัว	12,000.00	1	12,000.00
173	PCC ชั้น 1	เครื่อง suction	เครื่อง	10,000.00	1	10,000.00
174	PCC ชั้น 1	เครื่องพ่นยา	เครื่อง	4,000.00	1	4,000.00
175	PCC ชั้น 1	ถังออกซิเจนขนาดใหญ่	ถัง	8,000.00	1	8,000.00
176	PCC ชั้น 1	Gay O2	ตัว	2,000.00	1	2,000.00
177	PCC ชั้น 1	ถังขยะติดเชื้อแบบมีล้อเลื่อน	ชุด	3,500.00	2	7,000.00
178	PCC ชั้น 1	รถเข็นทำแผลคันเล็ก	ตัว	12,800.00	1	12,800.00
179	PCC ชั้น 1	รถเข็นให้ IV คันเล็ก	ตัว	12,800.00	1	12,800.00
180	PCC ชั้น 1	โต๊ะ Mayo	ตัว	13,000.00	1	13,000.00
181	PCC ชั้น 1	ตู้เย็น 5 คิว	เครื่อง	6,400.00	1	6,400.00
182	PCC ชั้น 1	เก้าอี้พักคอย 3 ที่นั่ง	ชุด	8,000.00	4	32,000.00
183	PCC ชั้น 1	โต๊ะทำงาน	ตัว	5,500.00	2	11,000.00
184	PCC ชั้น 1	เก้าอี้ทำงาน	ตัว	1,800.00	2	3,600.00
185	PCC ชั้น 1	เก้าอี้ทำงาน (ผู้ป่วย)	ตัว	1,800.00	2	3,600.00
186	PCC ชั้น 1	เครื่องคอมพิวเตอร์ สำหรับงานประมวลผล แบบที่ 1	เครื่อง	21,900.00	3	65,700.00
187	PCC ชั้น 1	เครื่องสำรองไฟฟ้า ขนาด 800 VA	เครื่อง	2,500.00	3	7,500.00
188	PCC ชั้น 1	เครื่องพิมพ์ ink tank online LAN	เครื่อง	7,900.00	1	7,900.00
189	PCC ชั้น 1	เครื่องคอมพิวเตอร์ สำหรับงานประมวลผล แบบที่ 1	เครื่อง	21,900.00	1	21,900.00
190	PCC ชั้น 1	เครื่องสำรองไฟฟ้า ขนาด 800 VA	เครื่อง	2,500.00	1	2,500.00
191	PCC ชั้น 1	ถังขยะติดเชื้อแบบมีล้อเลื่อน	ชุด	3,500.00	2	7,000.00
192	PCC ชั้น 2	โต๊ะทำงาน	ตัว	5,500.00	2	11,000.00
193	PCC ชั้น 2	เก้าอี้ทำงาน	ตัว	1,800.00	2	3,600.00
194	PCC ชั้น 2	เครื่องคอมพิวเตอร์ สำหรับงานประมวลผล แบบที่ 1	เครื่อง	21,900.00	1	21,900.00
195	PCC ชั้น 2	เครื่องสำรองไฟฟ้า ขนาด 800 VA	เครื่อง	2,500.00	1	2,500.00
196	PCC ชั้น 2	เครื่องพิมพ์ink tank online lan	เครื่อง	7,900.00	1	7,900.00
197	PCC ชั้น 2	ตู้เย็น 5 คิว	เครื่อง	6,400.00	1	6,400.00
198	PCC ชั้น 2	ถังขยะติดเชื้อแบบมีล้อเลื่อน	ชุด	3,500.00	2	7,000.00
199	PCC ชั้น 2	โต๊ะทำงาน	ตัว	5,500.00	2	11,000.00
200	PCC ชั้น 2	เก้าอี้ทำงาน	ตัว	1,800.00	2	3,600.00
201	PCC ชั้น 2	เครื่องพิมพ์แบบink tank online lan	เครื่อง	7,900.00	1	7,900.00
202	PCC ชั้น 2	เก้าอี้พักคอย 3 ที่นั่ง	ชุด	8,000.00	4	32,000.00
203	PCC ชั้น 2	โต๊ะทำงาน	ตัว	5,500.00	2	11,000.00
204	PCC ชั้น 2	เก้าอี้ทำงาน	ตัว	1,800.00	2	3,600.00
205	PCC ชั้น 2	เก้าอี้ทำงาน (ผู้ป่วย)	ตัว	1,800.00	2	3,600.00
206	PCC ชั้น 2	เครื่องคอมพิวเตอร์ สำหรับงานประมวลผล แบบที่ 1	เครื่อง	21,900.00	3	65,700.00

ลำดับ	หน่วยงาน	ชื่อรายการครุภัณฑ์	หน่วย นับ	ราคาต่อ หน่วย(บาท)	จำนวน (หน่วย)	ราคารวม
207	PCC ชั้น 2	เครื่องสำรองไฟฟ้า ขนาด 800 VA	เครื่อง	2,500.00	3	7,500.00
208	PCC ชั้น 2	เครื่องพิมพ์ ink tank online LAN	เครื่อง	7,900.00	1	7,900.00
209	PCC ชั้น 2	เตียงตรวจ	ตัว	6,000.00	2	12,000.00
210	PCC ชั้น 2	บันไดขึ้นเตียง	อัน	2,800.00	2	5,600.00
211	PCC ชั้น 2	เครื่องคอมพิวเตอร์ สำหรับงานประมวลผล แบบที่ 1	เครื่อง	21,900.00	2	43,800.00
212	PCC ชั้น 2	เครื่องสำรองไฟฟ้า ขนาด 800 VA	เครื่อง	2,500.00	2	5,000.00
213	PCC ชั้น 2	ถังขยะติดเชื้อแบบมีล้อเลื่อน	ชุด	3,500.00	2	7,000.00
214	PCC ชั้น 2	เตียงตรวจ	ตัว	6,000.00	1	6,000.00
215	PCC ชั้น 2	ตู้พื้น	ตัว	6,500.00	1	6,500.00
216	PCC ชั้น 2	โต๊ะทำงาน	ตัว	5,500.00	2	11,000.00
217	PCC ชั้น 2	เก้าอี้ทำงาน	ตัว	1,800.00	2	3,600.00
218	PCC ชั้น 2	เครื่องคอมพิวเตอร์ สำหรับงานประมวลผล แบบที่ 1	เครื่อง	21,900.00	1	21,900.00
219	PCC ชั้น 2	เครื่องสำรองไฟฟ้า ขนาด 800 VA	เครื่อง	2,500.00	1	2,500.00
220	PCC ชั้น 2	ถังขยะติดเชื้อแบบมีล้อเลื่อน	ชุด	3,500.00	2	7,000.00
221	PCC ชั้น 2	รถฉีดวัคซีน	ตัว	13,000.00	1	13,000.00
222	PCC ชั้น 2	ตู้เย็น 7 คิว	เครื่อง	8,500.00	2	17,000.00
223	PCC ชั้น 2	เก้าอี้พักคอย 3 ที่นั่ง	ชุด	8,000.00	8	64,000.00
224	PCC ชั้น 2	เครื่องพิมพ์แบบink tank online lan	เครื่อง	7,900.00	1	7,900.00
225	PCC ชั้น 2	เครื่องคอมพิวเตอร์ สำหรับงานประมวลผล แบบที่ 1	เครื่อง	21,900.00	1	21,900.00
226	PCC ชั้น 2	เครื่องสำรองไฟฟ้า ขนาด 800 VA	เครื่อง	2,500.00	1	2,500.00
227	PCC ชั้น 2	ถังขยะติดเชื้อแบบมีล้อเลื่อน	ชุด	3,500.00	2	7,000.00
228	PCC ชั้น 2	เก้าอี้หวักลมปรับความสูงได้	ตัว	2,000.00	2	4,000.00
229	PCC ชั้น 2	รถเข็นมีล้อวางอุปกรณ์ตรวจ	ตัว	4,500.00	1	4,500.00
230	งานเยี่ยมบ้าน PCC	เครื่อง suction mobile	เครื่อง	6,000.00	2	12,000.00
231	งานเยี่ยมบ้าน PCC	คอมพิวเตอร์โน้ตบุ๊ก สำหรับงานประมวลผล	เครื่อง	25,000.00	4	100,000.00
232	งานเยี่ยมบ้าน PCC	เครื่องวัดความดันโลหิตแบบสอดแขน อุ่นหุ้มมีร่างกาย ด้ขนิมวลากาย พร้อมระบบเชื่อมต่อฐานข้อมูล	เครื่อง	150,000.00	1	150,000.00
233	ห้องผ่าตัด	ชุดเครื่องมือช่วยถ่างขยายแผลผ่าตัด	ชุด	500,000.00	1	500,000.00
<b>รวม</b>						<b>60,000,000.00</b>

แนวทางการขออนุมัติดำเนินการตามแผน โรงพยาบาลชุมพรเขตรอุดมศักดิ์ ปีงบประมาณ 2567

